

八王子芸術祭の最新情報は、ホームページまたはSNSをチェック!

ホームページ



X(Twitter)



Instagram



YouTube



SNS アカウント:@hachiojiartfes

※情報に変更が生じた場合はホームページ等でご案内いたします。

【主催】八王子市／公益財団法人八王子市学園都市文化ふれあい財団
【企画制作・お問合せ】公益財団法人八王子市学園都市文化ふれあい財団
TEL:042-621-3005(9:00~17:00)
FAX:042-621-3011

【後援】八王子市町会自治会連合会／八王子商工会議所／
公益社団法人八王子観光コンベンション協会／八王子市商店会連合会／
株式会社ジェイコム東京 八王子・日野局

【協力】京王電鉄株式会社、高尾登山電鉄株式会社、多摩信用金庫

八王子芸術祭は、地域の方々のご支援・ご協力をいただいています。

アートギャラリー春るべ／アート・ユーザー・カンファレンス／イーアス高尾／
一言堂 Ichigendo／一般財団法人高尾山自然公園協会／いまこcfe社丸／
NPO法人小津倶楽部／CASUEN／風姫／かてかてアート展実行委員会／
CREAP株式会社／株式会社八王子エフエム／喫茶オーレ／ギャラリー木馬／
群言堂／劇団風の子／高尾駒木野庭園指定管理者 駒木野庭園アーツ／
和田隆彦(ザンスカール工房)／陣馬山麓アトリエ展実行委員会／
星槎国際高等学校 八王子学習センター／降宿、醍醐町会／高尾グリーン倶楽部／
高尾599ミュージアム／TAKAO COFFEE／タカオネ／高尾の森わくわくビレッジ／
多摩美術大学／調麗窯・ぎやらりー調麗／つなぐカフェ／陶工房 日々器／
東京都立大学／TOKYO FARM VILLAGE／TOUMAI／東京都高尾ビジターセンター／
八王子車形西川古柳座／八王子市立浅川小学校／八王子生活館／
八王子平和の家(社会福祉法人みずき福祉会)／ひのき工房／高尾ひょうたんハウス／
Mt. TAKAO BASE CAMP／木馬工房／MODESTE／森と踊る／森のアトリエ／結の会／
ゆいまーる生活館／夕やけ小やけふれあいの里／yocoya製作所／
ONE DAY COFFEE STAND・いなこっぺ (敬称略・50音順)

◆本事業は、J:COMホール八王子のネーミングライツ料により実施
しています。

あなたのみちを、
あるけるます。
八王子



八王子 Hachioji Geijutsusai 芸術祭

Journey - 自然に潜む美しさを探る旅

2023.9.15 fri ▶ 10.29 sun

【主催】

八王子市／公益財団法人八王子市学園都市文化ふれあい財団

開催にあたって

地域ごとにさまざまな顔をもつ八王子。

市内を5つのフィールドに分け、

10年をかけ2年ごとに各地域を巡る芸術祭がスタートします。

2023年度は、高尾・恩方周辺のNATURE Fieldで、『自然に潜む美しさを探る旅』をテーマにした八王子芸術祭を開催。

豊かな自然、積み重ねた歴史の魅力に焦点を当てた、

さまざまな作品やイベントをご用意しています。

そして「八王子芸術祭」と並行して進んでいくのが

「Hachioji Arts Journey」。

八王子市民が主役となって、八王子内外の

さまざまなアーティストと交流しながら、

共に地域の魅力や価値を創り上げていきます。

この10年間の旅を通じて、人と人、地域と地域、

多様な文化が結びつき、

この小さな活動ひとつひとつが確かな土台となって、

新たな八王子の未来へとつながります。

いよいよ始まる、八王子を彩るアートの旅。

さあ一緒に、この旅を始めましょう！

八王子芸術祭の楽しみ方

01

地域の自然や
歴史を感じながら
アート散歩をしよう

自然と歴史と文化のまちで、自然の美しさを探求しアーティストたちが紡いだ、表現・アートを楽しみませんか？

▶▶ P.7からのイベント情報をCHECK！

02

アーティストの
頭の中を
覗いてみよう

Tokyo Star Radioにて7-9月放送の番組『ハチタビの葉』がYouTubeにてアーカイブ配信中！芸術祭で活躍するアーティストなどをゲストに招きその素顔に迫ります。

▶▶ P.24をCHECK！

03

サポーターとして
芸術祭に
参加しよう

八王子芸術祭では、一緒にイベントを支えてくださるサポーター（ボランティア）を募集中。「自然が好き、八王子が好き、アートが好き」な方、大歓迎！仲間と一緒に思いや時間を共有し、芸術祭を盛り上げませんか？

▶▶ P.27をCHECK！

開催予定マップ

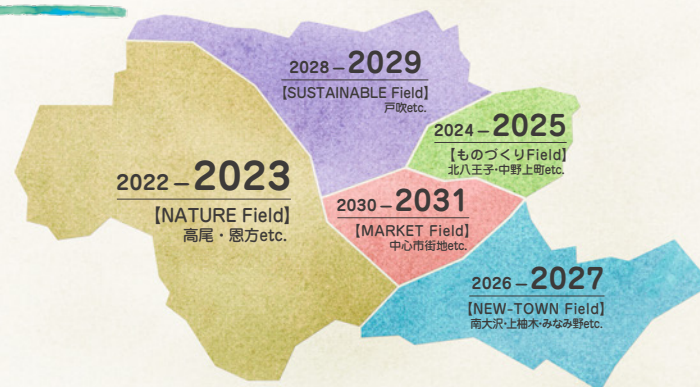

※開催地域・テーマは変更になる場合がございます。

		高尾とその周辺地域									
9月	11	月									
	12	火									
	13	水									
	14	木									
	15	金									
	16	土	chart project® in Hachioji 「わたしの緑」展	9/1~			龍原ともトークイベント P7				
	17	日									
	18	月		アイリッシュミュージック P22							
	19	火		梅宮順子 個展 - 群青 -							
	20	水	P13								
21	木										
22	金		P15								
23	土		※月を除く	たけし楽器音楽会 P22							
24	日										
25	月	「ミニチュア作家のひみつ」展									
26	火										
27	水										
28	木										
29	金										
30	土										
10月	1	日									
	2	月									
	3	火									
	4	水									
	5	木									
	6	金									
	7	土									
	8	日									
	9	月									
	10	火									
11	水										
12	木										
13	金										
14	土										
15	日										
16	月										
17	火										
18	水										
19	木										
20	金										
21	土										
22	日										
23	月										
24	火										
25	水										
26	木										
27	金										
28	土										
29	日										

		恩方とその周辺地域										その他		
9月	11	月												
	12	火												
	13	水												
	14	木												
	15	金												
	16	土												
	17	日												
	18	月												
	19	火												
	20	水												
21	木													
22	金													
23	土													
24	日													
25	月													
26	火													
27	水													
28	木													
29	金													
30	土													
10月	1	日												
	2	月												
	3	火												
	4	水												
	5	木												
	6	金												
	7	土												
	8	日												
	9	月												
	10	火												
11	水													
12	木													
13	金													
14	土													
15	日													
16	月													
17	火													
18	水													
19	木													
20	金													
21	土													
22	日													
23	月													
24	火													
25	水													
26	木													
27	金													
28	土													
29	日													

八王子芸術祭案内 MAP

- | | |
|-----------------------------------|---------------------------|
| 1. 高尾599 ミュージアム | 18. 山下邸 |
| 2. 高尾山ピアマウント | 19. 尾崎邸 |
| 3. 東京都高尾
ビジターセンター | 20. 調籠窯/ぎやらりー調籠 |
| 4. TAKAO COFFEE | 21. 陶工房 日々器 |
| 5. タカオネ | 22. 森のアトリエ |
| 6. トリックアート美術館 | 23. 森と踊る |
| 7. Mt.TAKAO BASE
CAMP | 24. タヤけ小やけ
ふれあいの里 |
| 8. 高尾ひょうたんハウス | 25. yocoya 製作所 |
| 9. 高尾駒木野庭園 旧民家 | 26. ザンスカール工房 |
| 10. 結の会 | 27. 劇団風の子 稽古場 |
| 11. いまここcafe 杜丸 | 28. 西川古柳座 稽古場 |
| 12. アートギャラリー 春しるべ | 29. 小田野中央公園 |
| 13. 郡言堂 | 30. 高尾の森わくわくビレッジ |
| 14. 一言堂 Ichigendo | 31. 星槎国際高等学校
八王子学習センター |
| 15. 高尾駅南口改札前店舗 | 32. ギャラリー木馬 |
| 16. ONE DAY COFFEE
STAND/いなこっぺ | 33. 喫茶オーレ |
| 17. TOUMAI(トゥーマイ) | 34. 八王子市学園都市センター |



高尾 599 ミュージアム / 東京都高尾ビジターセンター

アートプロジェクト『CLEAN HIKES, GREEN PEAKS MT. TAKAO』

CLEAN HIKES, GREEN PEAKS MT. TAKAO

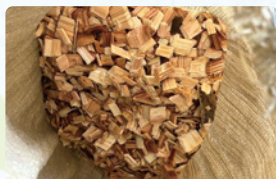

デザイナー／アーティスト 篠原ともえ監修によるアートプロジェクト、『CLEAN HIKES, GREEN PEAKS MT. TAKAO』。地域の人々の手によって守られてきた高尾山。自然の美しさとそれを守る活動や意識に敬意を込め、「クリーンな山歩きが、緑美しい山々を育む」という想いをメッセージバッグにし、持ち運べるアートとして届けます。東京都高尾ビジターセンター・高尾599ミュージアムでは、メイキングムービーもお楽しみいただけますので、是非ご覧ください。

高尾 599 ミュージアム

篠原ともえ『CLEAN HIKES, GREEN PEAKS』トークイベント

9 / 17 日

14:30 ~ 15:25

高尾の土地や自然に触れ、どのように感じたのか、またそこからどのような過程を経てメッセージバッグが完成したのか。

高尾599ミュージアムにて、ご本人に直接、制作プロセスについてカジュアルに語っていただけます。

※イベント冒頭に八王子芸術祭オープニングセレモニー(約10分)がございます。

※観覧席(約45席)は当日会場にて整理券を配布いたします。配布時間・場所等詳細はホームページをご覧ください。その他に館内立ち見(約80名)での観覧も可能ですので、直接会場へお越しください。

※開館時間より入館は可能ですが、状況により入場制限を行う場合がございます。

東京都高尾ビジターセンター(高尾山山頂)

メッセージバッグ配布

9 / 26 日 ~ 10 / 4 日 ※10/2(月)を除く

10:00 ~ 16:00 ※各日の配布分がなくなり次第終了

高尾山にのぼって、間伐材で作られたバッグを手に入れよう!

高尾山頂上にあるビジターセンターにて、期間中限定でメッセージバッグを配布します。高尾の「間伐材」を活用し、たくさんの想いを込め、ひとつひとつ手づくりでつくられたアートピースです。バッグを手には、高尾山の美しい景色をおさめた一枚を、是非ハッシュタグをつけてSNSで拡散してください!

#CLEANHIKESGREENPEAKS

※各日150個限定配布

※配布日時は天候によって変更になる場合がございます。

高尾 599 ミュージアム

ドームシアター「瞑目の森」

9 / 25 日 ~ 10 / 2 日



撮影機材:Nikon Z 9/Nikon Z 8

自然の神秘を映し出すアートな映像をドーム型テント内で上映!昆虫や植物をモチーフにした“つけまつげアート”で描く、生き物の生存戦略の世界を、没入感たっぷりのドーム内でお楽しみください。動画に登場する作品は、高尾599ミュージアム内にて展示いたします。生き物の生態の不思議とアートの世界を、より一層深くお楽しみいただけます!

監修:実袖季(MYK WORK)

映像:井上大輔(株式会社パラゴン)

音楽:INAE

衣装:KAKE WANG

モデル:中島沙希、碓井菜央、TSUKINA

ファッションアドバイザー:千野潤也(UM)

映像協力:Paragon DD、

(株)ニコンイメージングジャパン



実袖季(MYK WORK)

599GARDEN (広場)

ドームシアター上映

11:00 ~ 16:00

動画作品の上映時間は約10分を予定。上記の時間帯にて、随時上映いたします。

※混雑時は整理券を配布する場合がございます。



photo/Taiji Yamazaki



2F PUBLIC GALLERY (市民ギャラリー)

作品展示

10:00 ~ 16:30

動画に登場するつけまつげアート作品や資料を展示いたします。是非お越しください。

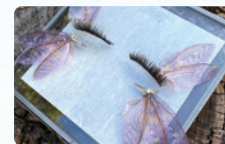

東京都高尾ビジターセンター 八王子市高尾町 2176

開館時間 10:00~16:00

休館日:月曜日(祝日の場合はその翌日)

入館無料

高尾 599 ミュージアム 八王子市高尾町 2435-3

開館時間 8:00~17:00(4-11月) 最終入館 16:30

年中無休 ※10/5(木)は休館予定

入館無料

夕やけ小やけふれあいの里

うたとおはなし ～里山で芽吹く2日間～

10/7(土) 10/8(日) 11:00～16:00 (開場時間 9:00～16:30)

童謡「夕焼小焼」のふるさと、八王子・恩方の豊かな自然の中で楽しむ童謡・童話・アートの世界。広い園内をゆっくり巡りながら、想像の翼を自由に広げましょう! 各会場でのイベントに加えて、流しのミュージシャンに出会えたり、スタンプラリーをしたり、キッチンカーのご飯を食べたりと、自分なりの楽しみ方を探してみてください♪

※雨天時は屋内で開催(一部内容を変更)



オンガタ VIEW 前 ウェルカム・トゥ・オンガタ!

10/7(土) 10/8(日)
11:00～16:00



高尾・恩方・自然をテーマに描かれた個性豊かな作品たちがお出迎え! プーピー工房のワークショップや、自由に弾けるアートピアノもあります♪

一部のワークショップは有料・要事前申込・先着順のものもございます。

企画制作: CREAP株式会社



ワークショップ詳細・申込

夕焼小焼館 おはなし(絵本・童話)の世界

10/7(土) 10/8(日)
11:00～16:00



ワークショップは無料
申込不要

椅子や畳で絵本・童話を読むことができます。絵本の世界がふくらむワークショップも開催!
ワークショップ講師
: よしもとみか
(みず文庫)

芝生広場 うた(詩・童謡)の世界



山野さと子&新沢としひこ



坂田おさむ

芝生の上で詩を作ったり、童謡を聴いたり、自分でも演奏したり! ご飯を食べながら気ままに過ごせます♪

10/7(土)
11:00～11:45 詩をつくらうワークショップ(新沢としひこ/講師)
12:00～12:30 童謡コンサート(坂田おさむ/歌)
12:30～15:00 自由にアートピアノを弾いてみよう!

10/8(日)
11:00～11:45 詩をつくらうワークショップ(新沢としひこ/講師)
12:00～12:30 童謡コンサート(山野さと子&新沢としひこ/歌・ピアノ)
12:30～15:00 自由にアートピアノを弾いてみよう!

詩をつくらうワークショップ
無料・要事前申込・先着順



詳細・申込

星ふる広場 八王子の世界

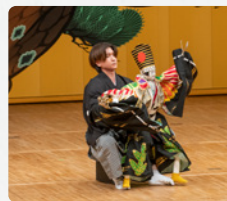

八王子車人形



井上日出夫



Moving Jazz Band

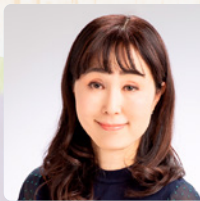

「音葉の森」中田真由美

青空の下の半円形劇場で、八王子ゆかりの様々な演目を楽しめます。

10/7(土)
13:00～13:30 八王子車人形(西川古柳座/車人形) 日本遺産構成文化財
14:00～14:30 草笛コンサート(井上日出夫/草笛)

10/8(日)
13:00～13:45 ビッグバンドコンサート(Moving Jazz Band/ビッグバンド)
14:20～15:00 朗読と音楽のコンサート(「音葉の森」中田真由美/朗読、石貫慎太郎&aco/音楽)

会場: 夕やけ小やけふれあいの里 八王子市上恩方町2030
入場料: 大人200円、65歳以上・中学生以下100円、4歳未満無料
※障害者手帳、愛の手帳の提示により入場料免除
※中学生以下は10/7(土)のみ無料
お問合せ: (公財)八王子市学園都市文化ふれあい財団 TEL: 042-621-3005(9:00～17:00)
共同主催: 夕やけ小やけふれあいの里

音響彫刻 『Kinon』の旅



©Makoto Ebi

楽器制作・監修：永井朋生（打楽器奏者）

音を纏い成長を続け、旅を続ける音の生命体Kinon（絹音）が、八王子芸術祭とともに、2年間ごとに市内の対象地域を巡って旅をするプロジェクト。Kinonは、地域で出会った木材など森から生まれたオリジナルの楽器群。地域の特色を反映した楽器を少しずつ身に纏いながら進化し、10年目には八王子全体を象徴する音の芸術作品として完成します。全てのものに存在する、それまでの道のり・旅路・物語。音の鳴るひろばの中で、ふと立ち止まり、身の回りの存在、自然や自分と向き合い、思いを馳せる…そんなきっかけとなる作品です。



小津倶楽部の皆さんが栗の木を間伐しているところに立会い、材料をご提供いただきました。



栗の木を製材し、永井朋生さんの手により、優しく澄んだ音色の木琴に！

夕やけ小やけふれあいの里 ふれあい館 楽器工房オープン DAY 『音の鳴るひろば』

10/7(土) 10/8(日) 11:00～16:00

うたとおはなし～里山で芽吹く2日間～(P.9)と同時開催で、Kinonが生まれ育つ楽器工房が2日間オープンします！森から生まれた音が鳴る彫刻Kinonを触って、鳴らして、聴いて、自然の響きを楽しみませんか？

会場：夕やけ小やけふれあいの里 八王子市上恩方町2030
料金：観覧無料 ※但し、施設への入場料が必要です。
(入場料に関する詳細は P.10下部をご参照ください。)



協力：小津倶楽部

幸せを運ぶアート楽器 Project

思い出はたくさん詰まっているけれど、家の片隅で使われなくなってしまった楽器たち。そんな楽器たちがアートの力でよみがえり、再び活躍する姿をたくさんの方に見てもらいたい、そんな思いからスタートしたプロジェクトです。これまで2018年に2台のピアノとヴァイオリンやフルート、2019年に1台のピアノとサクソなどをアートで彩り、ピアノを市内カフェ・福祉施設に寄贈してきました。



2018

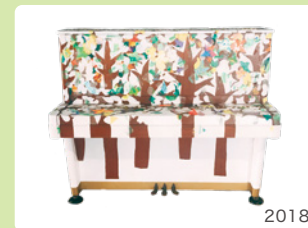

2018

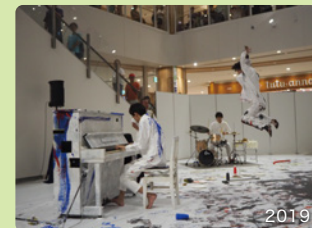

2019

2023年2～3月には、「旅に出た2台のピアノ」を開催しました。



2023.2月

「高尾の森でピアノにアート♪」

アーティスト：石賀直之 (ONZO)

2/23(木・祝)に高尾の森わくわくビレッジで行われたイベントでは、誰からも演奏されず、落ち込んでいたピアノくんの物語と共に、ワークショップアーティスト/東京造形大学教授の石賀直之さん監修の下、子どもたちがたくさんの葉っぱを付け、元気によみがえりました。(夕やけ小やけふれあいの里へ寄贈)



2023.3月
©riku yamamoto

「牧場でピアノにアート♪」

アーティスト：YORIKO (想造楽工)

3/4(土)～3/5(日)にTOKYO FARM VILLAGEで行われたイベントでは、子どもたちが牧場から見える景色を絵に描き、それを(株)ニューモア代表/想造楽工主宰のYORIKOさんがピアノに描き込んで、協力してアートピアノを完成させました。(TOKYO FARM VILLAGEへ寄贈)

旅に出て生まれ変わったピアノたちは八王子芸術祭期間中、10/7(土)～10/8(日)の「うたとおはなし～里山で芽吹く2日間～」(P.9～10参照)で活躍します。フリーピアノとして自由に弾ける時間もあるので是非会いに来てください！

chart project® in Hachioji

chart project®とは

chart project®は、社会課題を表すグラフ(チャート)の形を活かし、アート作品として表現するプロジェクト。現在の社会課題データと、その課題が改善された理想の未来を、アート作品を通して多くの人に届けるプラットフォームです。

【企画制作】
(一社)チャートプロジェクト

CHART

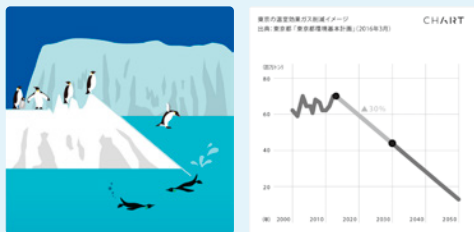

八王子芸術祭での取り組み

緑豊かな自然の多い地域で開催する八王子芸術祭では、八王子市の緑被率のグラフ(チャート)で多摩美術大学の学生と浅川小学校の子どもたちがアート制作をしました。緑被率とは、地域に占める森林の割合を示した数値です。緑被率が高ければ、緑の多い地域といえます。

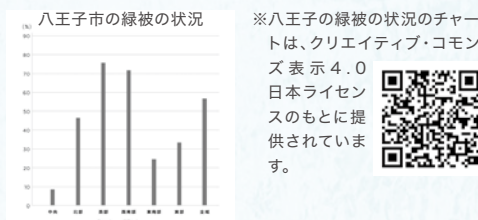

多摩美術大学情報デザイン学科でのワークショップ

「緑被率グラフ」から自由に想像を膨らませ、多様な作品アイデアが表現されました。



八王子市立浅川小学校でのワークショップ

高尾の森林の枝をつかい、みんなで森をつくりました。



高尾駅南口改札前店舗

chart project® in Hachioji 「わたしの緑」展

9/15(金) ~ 9/20(水) 11:00 ~ 19:00

緑の魅力って何だろう。言葉にするのは難しくても、アートにしたら、みんなが心に思い描く「緑の魅力」が見えてくるかもしれません。多摩美術大学と浅川小学校有志の参加者による作品を展示します。

緑のなかにあるもの、ないもの。
緑豊かな地域の空気を感じ。
緑のなかにいる自分。
あなたにとっての緑は、どんな緑?

会場：高尾駅南口改札前店舗
八王子市初沢町1227
料金：観覧無料
作家：多摩美術大学情報デザイン学科
八王子市立浅川小学校ワークショップ参加者

星槎国際高等学校 八王子学習センター

むかしむかし、あるお家に in 八王子芸術祭

～アイコとユウスケのだいぼうけん～

9/23(土祝) 9/24(日)



八王子発!歩きながら観て遊んで楽しむ「ツアー型演劇」。ようかいとであってあそんじゃえ!

「高尾わくわく自然体験ツアー」に参加しにきた、アイコとユウスケ。ちょっと怪しいガイドの案内で、いざ、しゅっぱーつ!……と思ったら、なんとガイドさんは「ためぎ」だった!?さあ、冒険の地図を手に、ためぎや妖怪たちと一緒に遊ぶ大冒険に出かけよう!

お子さん大歓迎!ファミリーやお友達同士でぜひ遊びにいらしてください。(おひとりでも楽しめます!)

【リピートして楽しもう!】

参加するルートによって楽しめる「ミッション」が異なります。1回の参加につき1ルートを体験できます。複数回参加しても楽しめますよ～!

作・演出：中村大地(屋根裏ハイツ)

企画：演劇ネットワークばちばち

制作：一般社団法人AsoVo

出演：本田 椋(劇団 短距離南道ミサイル)、上埜すみれ(鯉スベアレ)、演劇ネットワークばちばちメンバーより
奥山樹生、稲田航平、寺原航平、堀慎太郎、宮本尚和、森口夏希、箕浦妃紗 ほか

9/23(土祝)

① 10:00 ~ 11:15
② 13:00 ~ 14:15
③ 16:00 ~ 17:15

9/24(日)

① 10:00 ~ 11:15
② 13:00 ~ 14:15

※受付は各回 20 分前から

会場：星槎国際高等学校 八王子学習センター
八王子市元八王子町2-1419

参加料：一般1,000円、ユース(25歳以下)無料 ※要チケット

定員：各回30名

申込方法：

◆窓口販売(9:00~19:00)

いちようホール TEL:042-621-3001

南大沢文化会館 TEL:042-679-2202

学園都市センター TEL:042-646-5611

J:COMホール八王子 TEL:042-655-0809

◆電話予約(9:00~17:00)

(公財)八王子市学園都市文化ふれあい財団

TEL:042-621-3005

◆WEB予約 右の二次元コードよりご予約下さい。

WEB予約



まちを彩る『マチイロ』Project

生活の場所がギャラリー&コンサート会場に変身!

アートな時間や空間が

カフェや古民家・ビアガーデンなどで花開き、

高尾・恩方など八王子西部山沿いの地域を彩ります。

土地から立ち上る空気を敏感に捉えたアート作品、

山を愛する人たちの心を奏でるコンサート、八王子に生まれた

アーティストたちの想いの表出。

お気に入りのアートを見つけに出かけましょう!

TOUMAI (トゥーマイ)

梅宮順子 個展 - 群青 -

9/1(金) ~ 9/30(土)

11:30 ~ ※終了時間は日により異なります。

作品を見ていただけた方々の、心の奥底に眠っている記憶・心の琴線に触れ、癒しや救いになる事を願い描いています。皆様の心に届きますように…

会場: TOUMAI (トゥーマイ) 八王子市館町657
火~木 11:30~15:00(ラストオーダー14:00) 夜は予約限定で営業中
金、土、日、祝 11:30~21:00(ラストオーダー20:00) 月曜定休

※営業時間の変更や貸切営業のためお休みとなる場合もあります。スケジュールはご来店前に、店のWEBサイトやSNSでご確認ください。

料金: 観覧無料 ※要1オーダー
作家: 梅宮順子(日本画)

主催: TOUMAI TEL: 042-667-1424



高尾駒木野庭園 旧民家

仲島昭廣 日本画展 『四季』

9/20(水) ~ 9/26(火)

9:30 ~ 16:00 (最終日は 15:00 まで)

高尾地域出身の日本画家 仲島昭廣氏の個展です。第7回新日春展 出展作品「游」のほか、墨絵や風景スケッチなど多様な表現をお楽しみください。

作家: 仲島昭廣(日本画)

主催: (公財)八王子市学園都市文化ふれあい財団
TEL: 042-621-3005



第7回新日春展 出展作品「游」

高尾駒木野庭園 旧民家

本阿彌 満恵・匠 親子展

10/12(水) ~ 10/15(日)

9:30 ~ 16:00 (最終日は 15:00 まで)

琳派の祖、本阿彌光悦直系の子孫である本阿彌満恵とガラス工芸家元の息子本阿彌匠の親子二人展です。人間の内面を描く墨彩画と独創的な吹きガラスの茶器などを展示いたします。10/14(土)はミニコンサートも催します。

作家: 本阿彌満恵(墨彩絵)

本阿彌匠(ガラス)

主催: 高尾駒木野庭園指定管理者
駒木野庭園アーツ
TEL: 042-663-3611



高尾駒木野庭園 旧民家

蜂須賀公之 作品展

~しあわせのつくりかた~

10/17(火) ~ 10/29(日)

9:30 ~ 16:00 (最終日は 15:00 まで)

蜂須賀公之氏: 初代東京レンジャー・野生食材料理家・NPObirth理事

国公立の公園管理やアウトドア誌連載で活躍。公私で自然と人を繋いできた美大卒のレンジャーが、アーティストの顔を初披露します。

作家: 蜂須賀公之

主催: 高尾駒木野庭園指定管理者駒木野庭園アーツ
TEL: 042-663-3611

会場: 高尾駒木野庭園 旧民家 八王子市裏高尾町268-1
営業時間 9:30~16:30(庭園は9:00~17:00)
料金: 観覧無料

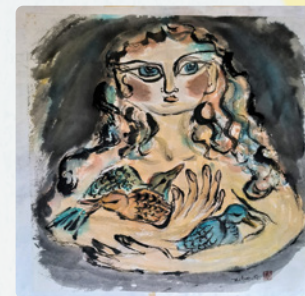

星槎国際高等学校 八王子学習センター内の森林

八王子芸術祭提携事業

General Museum | Site「色の現実_四角 [ジョセフ・アルバース] の外」

10/7(土) ~ 10/23(月) ※火・金曜休み

12:00 ~ 17:00 ※水・木曜は13:00

ジェネラル・ミュージアムは、野外環境で拡張されたミュージアムを構想し、実践するプロジェクトです。自然物／人工物といった区分けを超え、社会的、生物的、地質的、物理的な諸運動が多層的に織りなす展覧会を星槎国際高等学校の森林にて開催。また、同校の学生と未来の活動に向けたカンファレンスも実施します。

会場：星槎国際高等学校 八王子学習センター内の森林
八王子市元八王子町2-1419

料金：観覧無料

主催：ジェネラル・ミュージアム、アート・ユーザー・カンファレンス
メール：anartuser@gmail.com

協力：公益財団法人八王子市学園都市文化ふれあい財団、
星槎国際高等学校八王子学習センター

助成：公益財団法人東京都歴史文化財団 アーツカウンシル
東京



森林での展覧会
《コラーージュ、カムフラージュ》
(2022, 八王子市長房町)より

高尾周辺

CASUEN 企画展『PO-OL』PopでCoolな仲間たち!!

多摩地域の美術大学生を中心とした同世代メンバーが、創作活動に取り組みながら社会で活躍するために立ち上がった、CASUEN(果樹園)。PopでCoolなCASUENならではの作品展です。

ONE DAY COFFEE STAND / いなこっぺ

9/17(土) ~ 10/22(日) 下記営業時間内

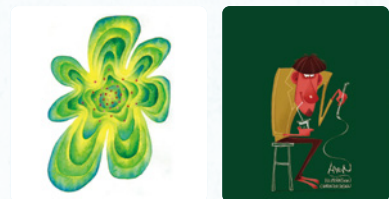

樋口晃聖

兵頭歩武

住所：八王子市初沢町1277-8
営業時間：木～日10:00～18:00
月・火12:00～18:00
水10:00～15:00(臨時休業あり)

料金：観覧無料 ※要1オーダー
企画制作：CASUEN

TAKAO COFFEE

9/17(土) ~ 10/22(日) 10:00 ~ 18:00



渡邊光子

山口亞勇武

住所：八王子市高尾町2400-1
営業時間：10:00～18:00
料金：観覧無料

上恩方町醍醐地区古民家

特別展「場所に向き合い 気づき 感じる」

10/7(土) ~ 10/10(火) 10:30 ~ 15:30

山深いこの場に立つと、虫の声、鳥のさえずりや川の音が際立つことを感じる。五感は研ぎ澄まされ、人間が生きていくための本質に気付かされる。

恩方の更に奥、醍醐と呼ばれる地域に400年間自然と共に息づいてきた古民家で、八王子ゆかりのアーティストたちが空間を思い思いに彩ります。

会場：山下邸 八王子市上恩方町2886

尾崎邸 八王子市上恩方町2904

※会場近隣に駐車場はございません。

タヤけ小やけふれあいの里より無料送迎タクシーをご利用ください。徒歩では約30分以上かかります。



山下邸

中村眞弥子 (絵画)



日々器 (陶芸)



尾崎邸

飯野哲心 (造形)



料金：観覧無料
企画制作：MODESTE 望月成一
協力：降宿、醍醐町会

上島かな子 (陶芸)



hanaikada (盆栽)



竹沢むつみ (革・アクセサリー)



竹谷嘉人 (美術)



八王子市学園都市センター 第2ギャラリーホール

秋の果て、やっぱり寄り道してみようよ、展覧会

10/18(水) ~ 10/22(日) 10:00 ~ 16:00

「引き出しに宇宙をしまっておいた」



障がいのある人たちが暮らしている入所施設のクラブ活動から生まれた作品群。時間を共に過ごしたスタッフや実習生の絵も展示します。

・「おいしかったあ〜」千村英夫
2004年から7年間、飽かずに描いた299枚の絵、その軌跡を展示します。

・「ならんで座る」国分初子・天の川銀河
なぜに2人は、ハモる、ように描くのでしょうか。耳をかたむけて見てください。

・「ホトバシルえなじー」三好幸雄・塩田公敏
一気に。集中して、描く。それぞれの筆触の違い、浴びてみてください。

〜八王子平和の家パンフレットより〜

「思い、気づき、そしてありがとう。」すべての人が大切な存在だという思いを「ありがとう」に込めて、みんなの「思い」と「気づき」を大切にすくいあげながら、一歩一歩進んでいきます。

絵画：千村英夫、国分初子、天の川銀河
三好幸雄、塩田公敏

会場：八王子市学園都市センター 第2ギャラリーホール 八王子市旭町9-1 八王子スクエアビル11階
料金：入場無料
企画制作：風姫
協力：八王子平和の家(社会福祉法人みずき福祉会)

「日々野原」



目の前に広がるすべてのものたちとひとつになり、彼らに受け入れてもらい、今この瞬間を一つ一つ丁寧に描き留めてゆきます。

美しいかけらを集めながら、これからも愛おしい風景がありますように祈りながら制作してゆきたいとおもうです。

日本画：ヒジカタ トモコ

高尾駅 / 西八王子駅周辺

かてかてアート展 in 八王子芸術祭

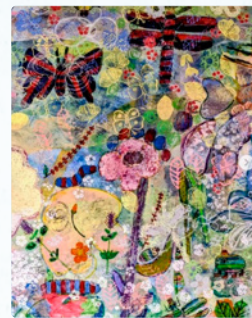

料金：作品観覧無料
※会場により、1オーダー制など条件が異なります。詳細はInstagramをご覧ください。
※各時間等は芸術祭ホームページへ

八王子周辺の方でまぜごはんを“かてめし”と言うことから、障害のある人もない人もまぜまぜの社会をめざして「かてかて」のネットワークが生まれました。かてかてアート展in八王子芸術祭では、日常の中から生まれた絵画や造形作品を、八王子西部のカフェや店舗、公共施設に展示します。

9/11(月)~10/2(月) / 一言堂 Ichigendo
9/12(火)~10/1(日) / 群言堂
9/15(金)~10/15(日) / タカオネ
9/15(金)~9/30(土)、10/3(火)~10/14(土) / ギャラリー木馬
9/15(金)~10/15(日) / 高尾の森わくわくビレッジ
9/19(火)~10/6(金) / 喫茶オーレ
10/4(水)~10/24(火) / アートギャラリー 春るべ
10/5(木)~10/19(木) / いまここcafe杜丸
10/5(木)~10/15(日) / Mt. TAKAO BASE CAMP

作家：かてかてのみんな(アトリエほほえみのたね、かたくりの家、Sora、八王子生活館、ひのき工房、ふきのとう、マイライフワークス、木馬工房、結の会) (絵・立体等)
横山実貴(日本画)、谷本朋子(ミニチュアドールハウス)

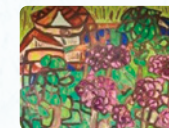

結の会 かてかてアート祭り@結の会ワークショップ and 小さなギャラリー

9/23(土祝) 10:00 ~ 16:00 会場：結の会 八王子市元八王子町2-1211

結の会は、野菜畑と果物の畑、大きなクルミの木と栗の木、紙すき工房とジャム工房のある障害者施設です。創作活動を通じて障害のある人が、ありのまま、社会と関わっています。

大きな紙に描いてみよう

1m×2mの大きな和紙にかてかてアーティストたちと一緒に絵を描いてみませんか？

午前の部 10:30~12:00の間のお好きな時間

午後の部 13:30~15:00の間のお好きな時間

参加：結の会、木馬工房、八王子生活館

参加費：かてかてプライス(この体験に払っても

良いと感じる金額をお支払いいただけます)

※荒天の場合、プログラム変更の可能性あり。

丸い和紙ワークショップ



市民団体と一緒に荒れた竹林を整備し、その竹から取り出した繊維を使って紙にしていきます。漉いたばかりの和紙を小さな風船に貼り付け、乾燥したら風船を割って取り出すと丸い和紙が出来上がります。

①11:00~②13:00~③15:00~(各30分前後) ※各回7人程度
参加費：1,000円

申込方法：事前に結の会へ電話(TEL:042-667-0039)または メール(npoyui@ybb.ne.jp) ※空きがあれば当日申込み可能
メールの場合、次の内容をご記載ください。

①タイトル『かてかてアート祭りワークショップ申し込み

②名前 ③電話番号 ④人数 ⑤ワークショップの種類(大きな紙または丸い和紙) ⑥希望の時間

ゆるっとギャラリー&マーケット

結の会の玄関と、天気が良ければ庭を使って、アートの展示と手づくり品の販売をします。

作家：渡部広明(シルクスクリーン)、服部准(写真)、鈴木早苗(和紙作品)ほか 販売：雑貨(紙・木工・手織り・ガラス)、
参加：結の会、ひのき工房、木馬工房、八王子生活館、ゆいまーる生活館 食品(焼き菓子・ジャム・ハーブ)

ホームページ



Instagram



主催：かてかてアート展実行委員会(八王子ワークセンターかてかてネットワーク内)
メール：katekateart10@gmail.com TEL:042-669-0340 FAX:042-669-0341

夕やけ小やけふれあいの里周辺

陣馬山麓アトリエ展 Vol.23

10/20(金) ~ 10/22(日) 11:00 ~ 16:00

東京・神奈川の県境にある陣馬山。その山の麓、東京都八王子市上恩方町の下〜川井野地区には、陶芸やレザークラフト、木工品などのアトリエが数多く点在しています。

「陣馬山麓アトリエ展」では、地区のアトリエを期間限定で同時開放し、山深く豊かな自然環境の中、日々の暮らしから生まれたクラフト作品を一度にお披露目。工芸作品の展示やワークショップなどを開催し、多くのお客様をお迎えします。

アトリエをめぐりながら、お気に入りの作品やものづくり体験に出会える3日間です。

会場

調簾窯/ぎやらりー調簾 八王子市上恩方町4344
陶工房 日々器 八王子市上恩方町4510
森のアトリエ 八王子市上恩方町4603
森と踊る 八王子市上恩方町4643
yocoya製作所 八王子市上恩方町2010-2

料金: 観覧無料
主催: 陣馬山麓アトリエ展実行委員会



陣馬山麓アトリエ展

Jinba sanroku atelier exhibition 2023

Vol.23

2023.10.20 Fri, 21 Sat, 22 Sun

アートギャラリー春るべ

「ミニチュア作家のひみつ」展 ~アーティストのひみつ、のぞいてみませんか?~

9/22(金) ~ 9/30(土) 11:00 ~ 18:00 ※木曜定休

ミニチュア作家が日頃の使用している道具や材料をちょっとだけお見せします。

ミニチュア作家、谷本朋子が制作でいつも使用している道具や材料とミニチュア作品の展示。

作品や材料などの販売もあります。

作家: 谷本朋子(ミニチュアドールハウス)

会場: アートギャラリー春るべ 八王子市高尾町1548-5

料金: 入場無料 作家: 谷本朋子(ミニチュアドールハウス)

主催: ミニチュアドールハウスRU*NA

TEL: 090-6136-3676



思い出を形に残すミニチュアアート

Miniature art that summons memories

展望レストラン 高尾山ビアマウント

乾杯! アイリッシュミュージックライブ

9/18(日) 16:30 ~ 17:30 (ビュッフェ2時間制/16:00 ~ 18:00)



東京で一番高い場所にあるビアガーデンは、高尾山の中腹標高488メートルの展望台からの大パノラマと音楽のコラボレーションを体感できます。自然の中の酒場での極上のアイリッシュ音楽。わいわいがやがやと楽しみながら夜の帳に酔いしれてみませんか。

出演: 高橋創(ギター)、沼下麻莉香(フィドル)

会場: 展望レストラン 高尾山ビアマウント(屋内会場) 八王子市高尾町2205 営業時間13:00~21:00

料金: ライブ会場内全席指定・観覧無料

別途高尾山ビアマウントビュッフェ料金有(料金など詳細は右記二次元コードよりWEBサイトへ)

※予約についての詳細はWEBをご覧ください。(9/14(木)予約受付終了)なお、予約受付終了後に空席がある場合は、当日のご案内も可能です。空席状況については高尾山ビアマウントWEBサイト(右記二次元コード)にてご確認ください。

主催: (公財)八王子市学園都市文化ふれあい財団 提携: 高尾登山電鉄株式会社



高尾ひょうたんハウス

たけし楽器音楽会 vol.22 沢田穰治と仲間たち ブラジル音楽スペシャル

9/23(日) 14:30 ~ 16:00 (開場 11:00/自由入場)



ショーロクラブのコントラバス奏者であり、そうそうたる有名音楽家との共演・プロデュースを果たす音楽家「沢田穰治」は、なぜかときどき高尾の麓「ひょうたんハウス」にふらりとやってきます。

今回もビッグゲストと共にブラジル音楽を中心に沢田まつりはのろしをあげるのです!

タバコジュースのフロントマン、松本敏将(SUMMER SONIC・ROCK IN JAPAN FESTIVALにも出演)がオープニングアクト!

出演: 沢田穰治(ベース・ギター)、尾張文重(ヴォーカル)、沼直也(ドラムス)、ひょうたんたけし(紙芝居)

会場: 高尾ひょうたんハウス 八王子市高尾町1923-1

・カフェ営業: 毎月第1週目の火曜~土曜(11:00~15:00)

※営業日はイベントや季節に応じて変更あり。Instagramもしくはメールで事前要確認。

入場料: 前売2,500円 当日2,800円 ※親子入場は小学生以下無料

要予約 TEL: 090-1729-6480 メール: takeshi_seijin@hotmail.com

主催: 高尾ひょうたんハウス

高尾駒木野庭園 旧民家

JAZZ NIGHT in Takao komagino teien

10/7 17:30 ~ 19:30 (開場 17:10)

秋宵の音楽鑑賞イベントです。高尾山麓にある戦前木造民家で、ジャズバンド「#5」の生演奏を披露いたします。庭園や建物の風情とともにお楽しみください。

出演：秋山明美(ボーカル)
日野林晋(サクソ)
五島和成(ピアノ)
大越隆(ベース)
田中文彦(ドラム)



会場：高尾駒木野庭園 旧民家 八王子市裏高尾町268-1

営業時間 9:30~16:30(庭園は9:00~17:00)

料金：入場料2,000円

要予約：往復はがきにてご応募ください。(定員35名/抽選) 締切：9/25(月)必着

※詳細は高尾駒木野庭園WEBサイトへ。

主催：高尾駒木野庭園指定管理者 駒木野庭園アーツ TEL:042-663-3611



ホームページ

いまここ cafe 杜丸

秋の昼下がり LIVE

10/11 14:00 ~ 15:15 (開場 13:30)

歌にまつわるすべての要素を兼ねそなえた天性の歌い手YUKKIY(ゆっきい)(うた)と、ひょうたんたけし(ギター)、橋本知恵子(鍵盤ハーモニカ)のユニット、みずたまだんご。

3人3色の楽しいお団子音楽団のライブ。

笑顔と元気をもらって広げよう。

会場：いまここcafe杜丸 八王子市廿里町21-4

料金：入場料 前売2,500円+1オーダー

要予約：TEL:042-673-2739(いまここcafe杜丸)

メール：takeshi_seijin@hotmail.com

主催：高尾ひょうたんハウス



八王子芸術祭 Radio 『ハチタビの栞』



八王子エフエム『Tokyo Star Radio』で 9/17(日)まで毎週日曜放送のトーク番組。芸術祭を楽しむための“旅のしおり”のような番組を目指し、参画アーティストを中心に様々なゲストをお迎えし、楽しく奥深いトークをお届けしています。過去の放送回は、YouTubeでアーカイブ配信中。10/8(日)14:00から、『うたとおはなし〜里山で芽吹く2日間〜』(P.9~10)の会場より生中継特番を予定しています!

パーソナリティ:

神部冬馬(シンガーソングライター)

米倉かおり(八王子芸術祭 企画担当)



ゲスト:

第1回 中込遊里(演出家)、中村大地(劇作家・演出家)

第2回 土居幸仁(NPO法人CES事務局長)、風姫(パフォーマンス・アーティスト)

第3回 ひょうたんたけし(ひょうたん笛奏者/民族楽器演奏家)

第4回 西川柳玉(八王子車人形 西川古柳座)

第5回 やまもとあさみ、藤田雅臣(一般社団法人チャートプロジェクト)

第6回 中村真弥子(美術作家)、望月成一(デザイナー)

第7回 MYK WORK 実柚季(つけまつ毛アーティスト)

第8回 永井朋生(打楽器奏者/作曲家)

第9回 新沢としひこ(作詞家/シンガーソングライター)

第10回 西村兼広(多摩美術大学在学/CASUENディレクター)

第11回 篠原ともえ(デザイナー/アーティスト)

構成作家：柳城稔磨

総合ディレクター：中野健二郎

テクニカルディレクター：長谷川武己

協力：株式会社八王子エフエム



創造空間を覗いてみよう！ 稽古場・アトリエ見学&体験

作家・実演家たちが試行錯誤を重ねながら、

それぞれの世界を作り上げる空間。

そこで繰り広げられる、

創作の過程を垣間見ることのできるイベントです。

八王子を拠点に活動するアーティストのアトリエや、

演劇・伝統文化の稽古場で、

作品づくりの現場を覗いてみませんか？

西川古柳座 稽古場

“稽古場”で伝統芸能を見る—八王子車人形

9/23(土) ① 10:30～12:00 ② 14:00～15:30 ※開場は各回30分前



国の重要無形民俗文化財指定の八王子車人形の稽古場で、貴重な頭(かしら)部屋の見学や解説、体験コーナーや実演鑑賞など。伝統と継承の場に是非お越しください。

出演：八王子車人形西川古柳座 日本遺産構成文化財

会場：西川古柳座 稽古場 八王子市下恩方町1566
料金：無料
お申込み：要予約(各回30名)※先着順
受付期間：8/21(月)10:00～9/22(金)15:00
WEB予約：芸術祭ホームページより
電話予約：(公財)八王子市学園都市文化ふれあい財団
TEL:042-621-3005(9:00～17:00)

劇団風の子 稽古場

公開通し稽古「ちえんじ〜図書室のすきまから」

9/30(土) 公開通し稽古/11:00～12:10 交流タイム/12:10～12:30



今、10月から始まる小学校演劇鑑賞教室の公演のための稽古をしています。

芸術祭のこの機会に、ぜひ稽古の様子をご覧ください。

〈作品対象年齢：小学1～6年生〉

公開通し稽古終了後、12:10～12:30に交流タイムを設けます。

稽古見学の感想など、劇団員と一緒にお話ししましょう！

出演：劇団風の子俳優

会場：劇団風の子 稽古場 八王子市美山町1320-1

※駐車場あり(但し、台数には限りがあります)

料金：無料

お申込み：要予約(20名)先着順

劇団風の子

TEL:042-652-1001(9:30～18:00)

FAX:042-652-1013

MAIL:tokyo@kazenoko.co.jp

主催：劇団風の子

ザンスカール工房

オープンアトリエ「鉄のしごと・鉄とくらす」

10/14(土) 10/15(日) ① 11:00～12:00 ② 14:00～15:00



鍛造作家・和田隆彦が鉄作品を制作しているザンスカール工房を一般公開いたします。

小津の静謐な自然の中で、普段は目にすることのない、鉄が作品に昇華されていく様子や鉄の柔らかさをご覧ください。

また工房の隣にある作品ギャラリーも見学いただけます。

会場：ザンスカール工房 八王子市小津町200

料金：無料 ※未就学児入場不可

お申込み：要予約(各回10名)※先着順

TEL:042-621-3005(9:00～17:00)

受付期間：9/14(木)10:00～10/13(金)15:00

絵はがき&写真作品募集!

『My Favorite HACHIOJI プロジェクト』

八王子芸術祭期間中に訪れた地域であなたのお気に入りのスポットを作品にしてみませんか?

今回の八王子芸術祭開催地域である高尾・恩方およびその周辺地域で、豊かな自然の風景や植物・生物、はたまた芸術祭で出会ったアートや人との思い出を絵はがき、または写真作品にして、エピソードを添えてご応募ください!

ご応募いただいた作品は、八王子芸術祭ホームページ内オンラインギャラリーにて掲載いたします。

募集期間、応募方法など、詳しくは八王子芸術祭ホームページまたは各会場で配布予定のチラシをご参照ください。

八王子芸術祭サポーター（ボランティア）募集

八王子芸術祭では、高尾・恩方などの地域で様々なイベントが開催されますが、各イベントのPRや当日運営のお手伝いをしてくださるボランティアの皆様を「八王子芸術祭サポーター」として公募します。八王子市学園都市文化ふれあい財団スタッフとともに、アートや地域を盛り上げていきませんか!



お問合せ:公益財団法人八王子市学園都市文化ふれあい財団 TEL:042-621-3005(9:00~17:00)

高尾・恩方地域のイベントをご紹介します♪

トリックアート美術館

ドラマチック謎解きゲーム×トリックアート美術館『スフィンクスの誰も解いたことのない謎』

8/1(火) ~ 10:00 ~ 18:00 (最終受付 17:00) 原則木曜定休 ※詳細はWEBへ

東京、高尾山の不思議の迷宮「トリックアート美術館」で、館内で遊べる謎解きゲームを開催。

お子様、ご家族連れで楽しんでいただける体験型ゲームです。謎制作、デザイン:よだかのレコード(株式会社stamps)

会場:トリックアート美術館 八王子市高尾町1786
料金:入館料 大人1,400円 中高生1,060円 小学生760円 幼児550円
(団体・障がい者は別途割引あり)
参加料 500円(入館料別途)

主催:トリックアート美術館 TEL:042-661-2333



タヤけ小やけふれあいの里

竹燈とキャンドルの星ふるナイト in タヤけ小やけふれあいの里

9/16(土) ~ 9/18(日) 17:00 ~ 21:00

人気の竹燈作りとキャンドル作りから生まれた、灯りをテーマにしたイベントです。竹燈とキャンドルの灯りが、夜の園内を彩ります。※雨天順延

会場:タヤけ小やけふれあいの里 八王子市上恩方町2030
料金:鑑賞料 大人200円、65歳以上・中学生以下100円、4歳未満無料
※障害者手帳、愛の手帳の提示により鑑賞料免除
主催:タヤけ小やけふれあいの里 TEL:042-652-3072



タヤけ小やけふれあいの里

第7回タヤけふれあいマーケット

10/14(土) ~ 10/15(日) 10:00 ~ 15:00

タヤけ小やけふれあいの里の体験講座の先生方を中心に、様々なワークショップや物販、キッチンカーなどが集うイベントです☆

会場:タヤけ小やけふれあいの里 八王子市上恩方町2030
料金:入場料 大人 200円、65歳以上・中学生以下 100円、4歳未満 無料
※障害者手帳、愛の手帳の提示により入場料免除
主催:タヤけふれあいマーケット実行委員会 TEL:042-652-3072



小田野中央公園

オンガタマルシェ

10/1(日) ※雨天の場合は10/8(日) 10:00 ~ 17:00

山と川に囲まれた恩方地域ゆかりの商店を軸に、いつもの町でいつもと違った思いがけない人やモノに出逢える市場(=マルシェ)です。

会場:小田野中央公園 八王子市西寺方町400-1
料金:入場無料
主催/企画:オンガタマルシェ実行委員会
お問合せ:CREAP株式会社 TEL:042-659-1870





**超速
ネット**

日本初☆次世代
AI Wi-Fi

☆Plume® テクノロジー内蔵モデムの販売が日本初。

サクサク かいてき しあわせに **J:COM NET**

【J:COM NET】※利用環境等により通信速度低下/電波が届かない場合有。【Wi-Fi】※J:COMが指定するサービスへのご加入が必要。※IEEE802.11a/b/g/n/ac規格対応端末未
指定アプリのインストール/対応端末(Android 5.0以上またはiOS 11.0以上)・J:COM/パーソナルIDの作成要。※一部集合住宅では提供できない場合あり。詳しくはJ:COMまで。
【ご注意】※サービス利用/解約/変更には工事費/手数料/初期費用等が必要。※2023年7月末現在(一部除く)。※住所/建物により利用不可。※会社名・製品名・サービス名は、各
社の登録商標または商標。※画像・イラストはイメージ。

J:COM お問い合わせコード NT221014 詳しくは **jcom ネット** 検索



JAPAN HERITAGE FESTIVAL 2023

八王子から
未来へ紡ごう、
全国104の物語。

日本遺産
Festival
in 桑都・八王子
11月4日(土)・5日(日)

HACHIOJI
TOKYO

日本の文化に
触れる2日間!

日本遺産?
全国から集結

開催日 **2023年11月4日(土)・5日(日)**

会場 **J:COMホール八王子 (オープニング)**
東京たま未来メッセ (日本遺産PRブース ほか)

お問合せ **日本遺産「桑都物語」推進協議会**
事務局: 東京都八王子市元本郷町3-24-1 (八王子市後所内)
E-mail: japan-heritage-soto@city.hachioji.tokyo.jp



八王子観光PR特使
「ヒューマンアカ」あつみやま



2人乗り観光リフト 高尾山名物「天狗焼」

高尾山ケーブルカー

高尾山ピアマウント

高尾山越前レストラン

高尾山さる園

高尾登山電鉄
高尾山と人をむすぶ

〒193-8511 東京都八王子市高尾町2205番地
TEL. 042-661-4151 FAX. 042-666-3572



高尾登山電鉄HP @Takao_Toazan

伝承のたまてばこ
～多摩伝統文化フェスティバル 2023～

11月4日(土) 5日(日)

JR 八王子駅北口 西放射線ユーロード
中町公園/横山町公園
まち・なかギャラリーホール/桑都テラス

【出演】八王子車人形 西川古柳座 / 説経節の会 / 八王子芸妓衆 / 八王子祭囃子連合会 / 八王子消防記念会
東京造形大学大学院 Hachioji 影絵プロジェクト / 諏訪はやし連 / みたか銀座連 / 拝島日吉神社祭礼囃子保存会
日野市祭ばやし連合会 / 都立狛江高校箏曲部 / 野辺囃子神楽保存会 / 西東京けやきの会 / 鳳凰の舞保存会 ほか

【展示】村山織物協同組合(村山大島紬) 【体験】人力車乗車体験/昔の遊び体験

主催: (公財)東京都歴史文化財団 アーツカウンシル東京
八王子市
(公財)八王子市学園都市文化ふれあい財団【問合せ 042-621-3005】

助成・協力: 東京都



ホームページ



あなたのまちも
あるけるまち
八王子